

Carta e Foto: Turismo Adamello (0364.2012) (BS)



**COMUNE di MONNO**  
**SCUOLA GUIDE ALPINE VALLECAMONICA-ADAMELLO**  
**PRO LOCO MONNO-MORTIROLO**

*in collaborazione con*  
**SOCCORSO ALPINO - U. S. MONNO**  
**GRUPPO FOLK "I GALBER" - GRUPPO ALPINI**  
*organizzano*



Sabato, 28 Febbraio 2015 - ore 21.00

**SERATA DELLA MONTAGNA**

ospite **Fausto De Stefani**

presso Teatro Parrocchiale di Monno

**Domenica,**  
**1 Marzo 2015**



**28° RADUNO**  
**SCI-ALPINISTICO**  
**DEL MORTIROLO**  
**e percorso con "caspole"**

per Info: tel. 0364.779400 - [www.comune.monno.bs.it](http://www.comune.monno.bs.it)

Raduno Sci-Alpinistico del Mortirolo

**G.D.L. Snc**  
**IMPIANTI ELETTRICI**  
 di Giacomo & Damiano Lazzarini

Via Mortirolo, 41  
 25040 MONNO (BS)  
 C.F. e P.I.: 02.285.850.954  
 E-mail: [info@gdlerc.191.it](mailto:info@gdlerc.191.it)

Tel. e FAX: 0364.71.397  
 Celli: 347.942.7990  
 Celli: 347.924717-4C

**PUNTO SPORT**  
 SONICO (BS)  
 Tel./Fax 0364.75214

studio tecnico  
 vendite immobiliari  
 Geom.  
**Flavio Lazzarini**

[WWW.GEOMLAZZARINI.COM](http://WWW.GEOMLAZZARINI.COM)

EDOLO - Via Cesare Battisti n°68 (Palazzo Citraro)  
 Tel. e Fax: 0364.770050 Cell. 335.59.85.330

**STUDIO TECNICO**  
**DOTT. ING. MONTEMEZZO LUIGI**

VIA PORRO, 46 - EDOLO (BS)  
 TEL. E FAX 0364.71907

**STUDIO TECNICO**  
 Geometra  
**SELVATICO IVAN**

Progettazioni civili - Rilievi strutturali - Dimensionamenti  
 Profilo aziendale - Partito Isontolo

Cell. 346.1216222  
 e-mail [geometra.selvatico@libero.it](mailto:geometra.selvatico@libero.it)

**WPM**  
 di PIETROBONI e MOLES Snc

Lavori Edili - Movimento Terra  
 Cominciati e Giardinaggio  
 Ristrutturazione Rustici  
 Taglio Pianta  
 Sgombero Neve  
 Spazzacamione WPM

Cell. 349.61.49310 - 348.6985289

**elettrotermica**  
 di Pietroboni P. e Moreschi F. s.n.c.

INSTALLAZIONE E MANUTENZIONE DI:  
 Impianti elettrici civili e industriali  
 Impianti di allarme e antismalfasi per cancelli  
 Impianti aerei fino a 15 mt. con piattaforma convertibile  
 Impianti di riscaldamento e bruciatori

25048 EDOLO (BS) - Via G. Marconi, 67/B-C - Tel./Fax 0364.711169

**TERMO DRAILLERIA**  
**Massini Attilio**

IMPIANTI IDROTERMOSANITARI  
 RISCALDAMENTO A PAVIMENTO - IMPIANTI SOLARI  
 MANUTENZIONE E ASSISTENZA CALDAIE E BRUCIATORI

S.L. Via Roma, 18 - U.L. Via Vallegina, S.N.C. 25040 MONNO (BS)  
 TEL. E FAX 0364.779702 TEL. 0364.779737  
 CELL. 347.61.44589 - 346.7839478

**PASSERI BRIZIO**

LAVORI EDILI  
 MOVIMENTO  
 TERRA E  
 DEMOLIZIONI

Via Mortirolo, 54  
 MONNO (BS)  
 Tel. 0364.72951

**ITAS**  
**ASSICURAZIONI**

Agenzia di Edolo  
 Tel. 0364.770482  
 900 giorni  
 Milano - Tel. 0364.635312  
 Dario Boario Terme - Tel. 0364.530081

**LAVORAZIONI MECCANICHE**  
**TRATTAMENTI TERMICI**  
**DADI - VITI**  
**TIRANTI IN ACCIAIO**  
**IN CARBONIO-LEGATO INOX**  
**SPADACINI**

CIVIDATE CAMUNO (BS) - Via dell'Artigianato, 9  
 Tel. 0384.340745 - Telefax 0364.340471

**Il Gatto Nero**  
 Bar Birreria Paninoteca

di Antonelli Ylenia  
**TABACCHI - EDICOLA**  
**COLAZIONI - APERITIVI - GELATI**

cell. 3295044736 - MONNO - Via Patroni 2/A



**REGOLAMENTO**

1. La manifestazione, a carattere non competitivo, è aperta a persone di ambo i sessi. I minori di 18 anni devono presentare e l'autorizzazione firmata dai genitori o da chi ne fa le veci.
2. La quota di iscrizione è fissata in € 28,00 (€ 23,00 fino ai 12 anni) e dà diritto al ristoro, al ricordo della manifestazione ed al pranzo di chiusura. Le iscrizioni si ricevono presso il Comune di Monno fino a SABATO 28 FEBBRAIO 2015, oppure via fax o via e-mail, comunicando cognome e nome, data di nascita, gruppo di appartenenza, al seguente recapito: Comune di Monno - tel.0364.779400 - fax 0364.779214 - e-mail [info@comune.monno.bs.it](mailto:info@comune.monno.bs.it), allegando copia del versamento su c.c. n° 25160/22 - Banca Popolare Sondrio di Aprica IBAN IT33056965206000025160X22 - intestato Pro Loco Monno. Il modulo di Iscrizione e può essere scaricato dal sito: [www.comune.monno.bs.it](http://www.comune.monno.bs.it).
3. Ritrovo ore 7.00 in Piazza di Monno. Partenza ore 7.30, in gruppo.
4. I partecipanti saranno accompagnati durante la manifestazione da GUIDE ALPINE e potranno scegliere fra due percorsi (facile/difficile) di sci alpinismo o il percorso con "caspole".
5. I partecipanti devono essere equipaggiati con normale attrezzatura da Sci-Alpinismo e devono essere muniti del kit di sicurezza ARTVA, pala, sonda e ramponi, così come disposto dall'art. 14 della L.R. 26/2014.
6. La manifestazione è coperta da assicurazione RC. Con l'atto di iscrizione il partecipante solleva l'organizzazione da ogni responsabilità per danni a persone o cose che potessero verificarsi prima, durante o dopo la manifestazione.
7. Premiazioni in Piazza di Monno, alle ore 16.00 circa, dopo il pranzo. Un premio particolare per il gruppo più numeroso, il gruppo che viene da più lontano, il partecipante più giovane e il più anziano.
8. Con l'iscrizione l'organizzazione è autorizzata al trattamento dei dati di ogni partecipante in archivi informatici e/o cartacei nel rispetto di quanto previsto dalla legge sulla tutela dei dati personali (D.L. 196/2003), per il trattamento necessario alla gestione della manifestazione.
9. L'organizzazione si riserva di modificare i tracciati in base alle condizioni meteorologiche e di innevamento.

A circa metà percorso,  
 funzionerà un punto ristoro.  
 Alla partenza possibilità di noleggio "caspole"  
 € 4,00 con presentazione documento d'identità



**GADGET**  
 DELLA  
 MANIFESTAZIONE

**Acconciature Serena**  
di Serena Venturi

**SONICO** Via S. Lorenzo, 12/B  
tel. 0364.755065

**MONNO** Via Desso, 1  
cell. 347.1634272

**CALDINELLI ANTONIO**

**EDILE FABBRO LATTONIERE**

Via Mortirolo, 43/C - MONNO (BS)  
Cell. 340.3318412

**EDOLO SOMME**  
di CALDINELLI ANTONIO

Via Manzoni, 229 - Tel. e Fax  
EDOLO (Bs) 0364.72022

**Techno Project S.r.l.**  
Società di Ingegneria

Via C. Marconi 197/a - 25048 - EDOLO (BS)  
Tel +39 0364 72635 - Fax +39 0364 778649  
www.technoproject.info - info@technoproject.info

**Autoservizi Gianni**  
Prestazioni Lombardie

Partenza da Milano, Bergamo e provincia, Varese, Mantova, Brescia, Sondrio, Valcamonica, Lumezzane e Desenzano.

Auto a noleggio con conducente, con o senza guida, con o senza patente.

Tel. Milano 0364.78769 - Cell. 338.865778  
E-mail: autoservizi@gianni.it

Lumezzane, Ponte San Pietro, Lovere e Predosio - Concessionaria a Volume servizio.

**SI RIABILITA**

STUDIO DI FISIOTERAPIA E OSTEOPATIA

di Alessandra Pè e Silvia Marazzani  
Edolo 0364 770200

**LA SCALETTA**

**BAR PIZZA DA ASPORTO**

VIAROMAN\*1 MONNO CELL. 3663978730

**PIESSE**

...tutti i lavori di cui avete bisogno...  
PIETROBONI CLAUDIO  
Cell. 347.4835454  
SALES TURK  
Cell. 340.3613341  
PieSse.Info@gmail.com  
Via Valtellina, 14/a - MONNO (BS)

**VALE EDIL LEGNO**  
di PIETROBONI VALERIO

LAVORI EDILI IN GENERE - FALEGNAMERIA  
MANUTENZIONI - FINITURE D'INTERNI

CELL. 347.5864615

E-mail: valepietroboni@hotmail.it  
Via Nazionale, 25 - 25048 EDOLO (BS)

**La Butiga del Pais**  
di Germano Melotti

**PRODOTTI TIPICI CAMUNI**

Via Roma, 8 - MONNO (BS) - Tel. 0364.779405

**TIPoeRafia - Timbrificio Grafiche ANDREOLI**

Via Adamello, 21  
EDOLO (BS)  
Cell. 339.401818  
E-mail: graficheandreatini@tiscali.it

per info:  
tel. 0364.779400  
www.comune.monno.bs.it

**Raduno Sci-Alpinistico del Mortirolo**

**RADUNO SCIALPINISTICO DEL MORTIROLO:**  
il "papà" di tutti i raduni lombardi

Nato nel lontano 1987 dalla collaborazione fra Comune di Monno, Consorzio Turistico Alta Valle Camonica e Guide Alpine Camune, il Raduno Sci Alpinistico del Mortirolo festeggia nel 2015 il suo ventottesimo compleanno: l'evento non sente però il peso degli anni ed è sempre più partecipato ed avvincente. Si tratta della prima manifestazione di questo genere in Lombardia e della seconda in Italia: negli anni sono stati moltissimi gli imitatori di un'idea che sin da subito si è rivelata lungimirante. Partito quasi in sordina, ha saputo subito conquistare una vasta schiera di partecipanti per merito dell'innegabile attrattiva della stupenda conca del Mortirolo, che permette ampie possibilità di percorsi, ma anche grazie all'arco di cime raggiungibili con gli sci e che offrono panorami incantevoli. Nelle ultime edizioni i partecipanti sono andati progressivamente aumentando, attestandosi stabilmente sopra le cinquecento unità. Da qualche anno è stata aperta la possibilità di partecipazione anche agli amanti delle racchette da neve, meglio conosciute in gergo come "caspole", divenuti negli anni sempre più numerosi. La manifestazione, che da sempre si tiene nella prima domenica di marzo, prevede due percorsi, uno per i più esperti ed allenati e l'altro più agevole aperto anche ai partecipanti meno preparati ed ai neofiti della specialità: tutti gli iscritti vengono accompagnati da guide alpine e la giornata si conclude in maniera conviviale degustando i piatti tipici della tradizione gastronomica di Monno. La cordiale accoglienza dei monnesi, le specialità culinarie del paese e l'allegro spirito di festa che anima il ritrovo sono gli ingredienti che hanno sempre fatto accogliere con entusiasmo questa manifestazione.

**IL MORTIROLO D'INVERNO**

Il Mortirolo rappresenta un'attraente meta per chi vuole vivere a diretto contatto con la natura, isolandosi dal clamore e dalla frenesia che caratterizzano spesso la vita moderna. Non è certo un'esagerazione dichiarare che in inverno questo luogo sia un vero e proprio paradiso: ha mantenuto infatti l'autentico sapore di montagna invernale con il suo fascino fatto di silenzi e di baite solitarie, fra boschi e praterie innevate. Ne decantano ed apprezzano le sue bellezze specialmente tutti coloro che praticano lo sci-alpinismo e gli amanti delle escursioni con le racchette da neve. Dall'altipiano del Mortirolo e dalle cime che circondano la conca - Grom, Varadega, Pagano, Resverde, Cima Verda, Cima Cadi - si può spaziare su un ventaglio paesaggistico a 360 gradi, con vista sulla Valcamonica e la Valtellina, ma soprattutto sui maestosi gruppi montuosi che le circondano: Adamello, Ortles - Cevedale, Bernina, Orobite. Negli ultimi anni i sempre più numerosi appassionati di queste specialità hanno avuto modo di scoprire la zona e di gustarne appieno i tanti percorsi che può offrire, partendo da escursioni relativamente agevoli, fino alle salite di maggior impegno, senza tratti particolarmente insicuri, con buone condizioni di neve.

**SERATA DELLA MONTAGNA**  
MONNO, SABATO 28 FEBBRAIO 2015 - Ore 21.00  
presso Teatro Parrocchiale

ospite:

**Fausto De Stefani**  
(Asola, 11 marzo 1952)

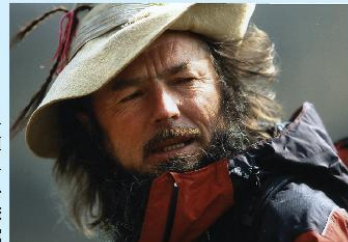

È stato il secondo alpinista italiano dopo Reinhold Messner ed il sesto al mondo ad aver scalato tutte le quattordici vette superiori agli 8000 metri s.l.m. (nel periodo 1983-1998).

Tutte le salite sono state compiute in stile alpino senza l'uso di bombole d'ossigeno, eccetto quella sull'Everest del 1996.

Inizia l'attività alpinistica a diciotto anni. Nel 1972 diventa istruttore provinciale di addestramento di salita su roccia e ghiaccio per il Club Alpino Italiano.

Per dieci anni svolge un'intensa attività per lo più sulle Alpi occidentali e centrali, sulle quali apre nuove vie. A ventinove anni (1981) diventa Istruttore Nazionale di Alpinismo (INA) del CAI.

A partire dal 1981 rivolge il proprio interesse verso le catene dell'Himalaya e del Karakorum, scalando in successione tutte le più alte vette al mondo, spesso in "stile alpino" (ovvero con equipaggiamento leggero). Nel 1983 in Asia scala il K2, la sua prima vetta sopra gli ottomila.

Nel 1988 è tra soci fondanti dell'associazione internazionale "Mountain Wilderness", della quale dal 1993 è garante internazionale e con cui ha organizzato la spedizione internazionale "Free K2" per la pulizia del monte dai quintali di rifiuti accumulati in anni dalle precedenti spedizioni. Si è distinto per varie iniziative umanitarie in Nepal ed altre zone. Inoltre è ambientalista e stimato fotografo naturalista (con una collezione di circa 15.000 diapositive, alcune delle quali esposte in varie città europee).

**Albergo Ristorante**  
**BAISO MORTIROLO**  
di Riccardo Pasticci

Dopo il Mortirolo  
25040 MONNO (BS)  
Tel. 0364.71991 - Cell. 393.711645

**Agriturismo**  
**"MALGA MORTIROLO"**  
di Famiglia ANTONIOLI

Aventura, relax, golf, SPA, SPA, SPA  
Tel. 0364.72769 - Cell. 338.865778

**Albergo BELVEDERE**  
apertura estiva

Passo del Mortirolo 1000 m.  
Passo Mortirolo - Monno (Bs)  
Tel. 0364.71900 - Tel. 0364.79704 - Cell. 338.865778

**RIFUGIO ANTONIOLI**  
di Caldinelli Patrizia

Passo Mortirolo al laghetto  
Apertura anche invernale - Cell. 338.762851

**Albergo S. GIACOMO**  
di Melotti Lorenza

apertura estiva  
Tel. 0364.71370  
Mortirolo - Monno (Bs)

azienda con storia ed identità storica  
**IL VECCHIO SGARRONE**

Aperto tutti i giorni  
sabato domenica  
tutto l'anno

Via Lucco 5 - Monno (Bs) - Cell. 347.440.820

**ALBERGO - RISTORANTE - PIZZERIA**  
**QUAI**  
Cucina  
Tipica Camuna

Monno (BS) - Via Valtellina, 43  
Tel. 0364.71991 - Cell. 393.711645

**RISTORANTE**  
**LA PLASA**  
di Zucchi

Via Tonale, 6 - MONNO (BS)  
Tel. 0364.72728

**da Cesare**  
PIZZERIA - GRIGLIERIA

Tel. 0364.79194 - Cell. 347.7693081  
pizzeria.cesare@libero.it

Cesare Pizzeria  
Pizzeria per catering  
Via della Morteo, 6 - 25050 Roncole (BS)  
Gestione Archibello T.S. s.r.l. - P. IVA 01.943.910.982

**CIRILLO bus**  
Noleggio c.c. di Autobus  
Minibus e Vetture

Via Mortirolo, 47/d - 25040 MONNO (BS)  
Tel. e Fax 0364.779705 - Cell. 335.471281  
E-mail: cirillo.bus@libero.it

**Lavori Edili in Genere**  
**PIETROBONI EMILIO**  
25048 EDOLO (BS)

Via Comasco, 25 - Tel. 0364.73137

**Caldinelli**  
LAVORI EDILI

caldinelli.luigi@tiscali.it

Via S. Sebastiano, 11  
25040 MONNO (BS)  
Tel. 0364.73266  
Cell. 347.5446851